



## Halgazdálkodás a múltban

### *Balaton halállományát befolyásoló tényezők:*

- 1861 – déli vasútvonal megépítése (ívóterület vesztés)
- 1863 – Sió-zsilip megépítése (szabályozhatóság)
- Kis-Balaton megszűnése
- Halászati tevékenység fejlődése

- A tó eredeti partvonalának kedvezőtlen irányú átalakulása
- Vízhőmérséklet-változás

- Horgászat megjelenése és fejlődése



- Idegenhonos halfajok népesítése

– angolna (1961-1991)

1993-2000 elektromos  
módszerrel is fogva

Angolna telepítés			
Év	db	Év	db
1961	65 000	1977	3 000 000
1962	1 850 000	1978	3 000 000
1963	2 225 000	1979	3 000 000
1964	3 970 000	1980	3 200 000
1965	3 925 000	1981	4 000 000
1966	3 740 000	1982	2 950 000
1967	4 000 000	1983	3 700 000
1968	3 730 000	1984	5 888 000
1969	1 760 000	1985	0
1970	4 500 000	1986	4 000 000
1971	3 600 000	1987	0
1972	4 200 000	1988	0
1973	3 000 000	1989	0
1974	3 000 000	1990	0
1975	3 000 000	1991	1000000
1976	2 800 000		
MINDÖSSZESEN:		83 103 000	



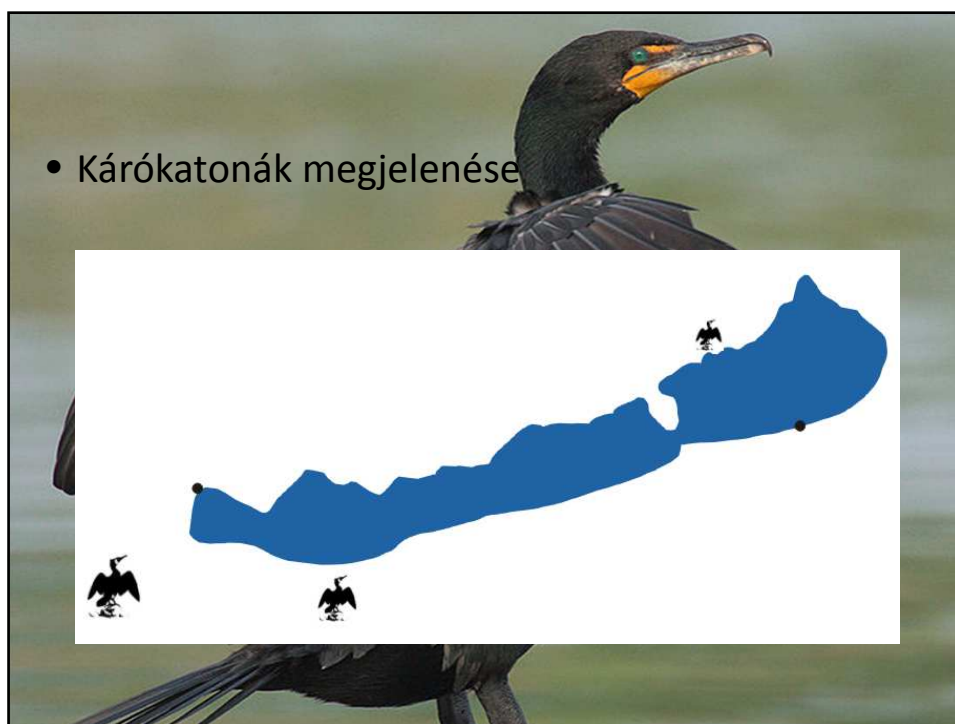
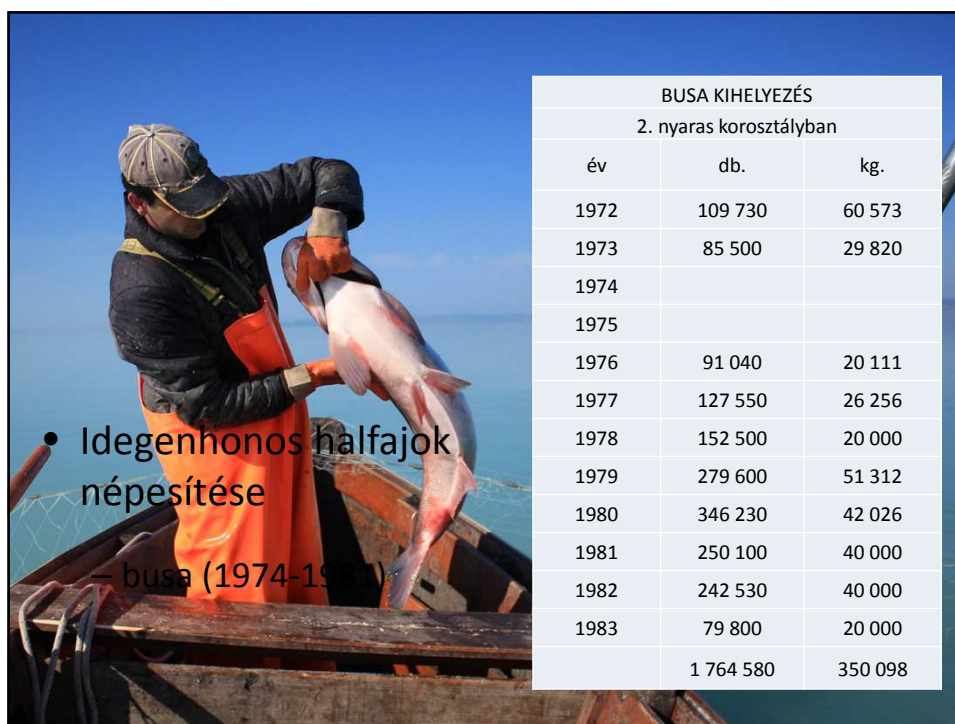







### **Korai felismerés: az ivóhelyek beszűkülése és a halállományok kihasználtságának fokozódása miatt népesíteni kell!**

- 1950-es évek – ivadék ponty (előnevelt- és egynyaras korosztály) telepítése
- süllő szaporodásának elősegítése (borókafészek kihelyezése)
- permetkamrás keltetőház létrehozása

### **További felismerések**

- trófikus szintekre való biztosabb becsatlakozás érdekében korosztály (méret) váltások
- 1958:
  - általános tilalom bevezetése
  - kisszerszámos halászat megszüntetése
  - faj szerinti tilalmi idő, napi kvóta, akadók védelme
- azonos vízrendszeren való halnevelés előnyei
- vízminőség-javulás következtében csökkenő táplálékkészlet
- idegenhonos halfajok állományának halászata (ökológiai fontosság)
- horgászérdekek előtérbe helyeződése (hal, mint elsődleges turisztikai célpont)

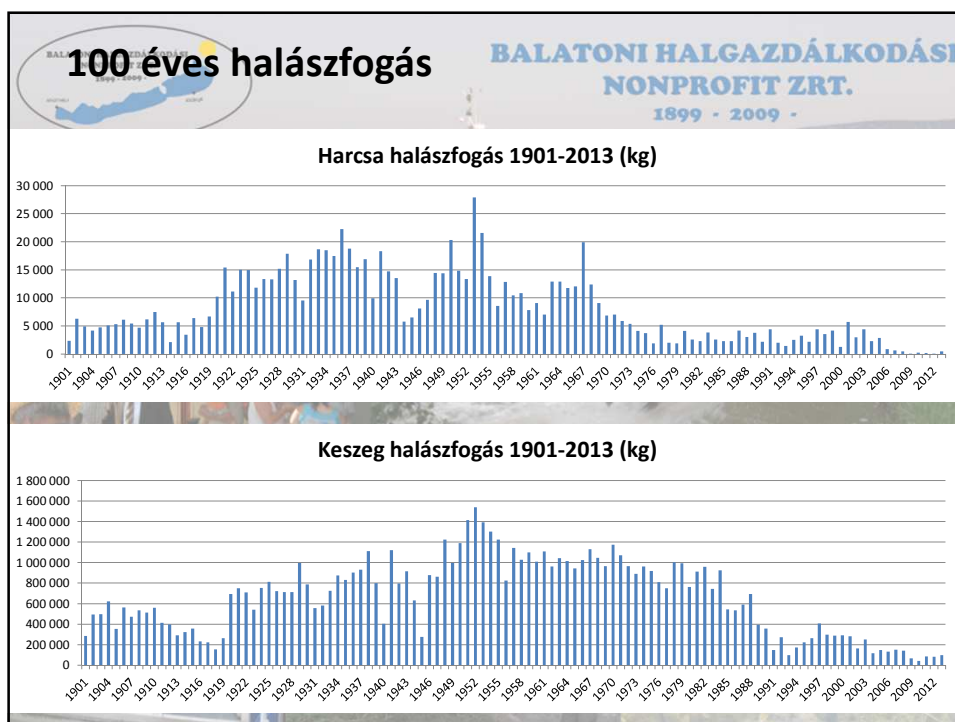
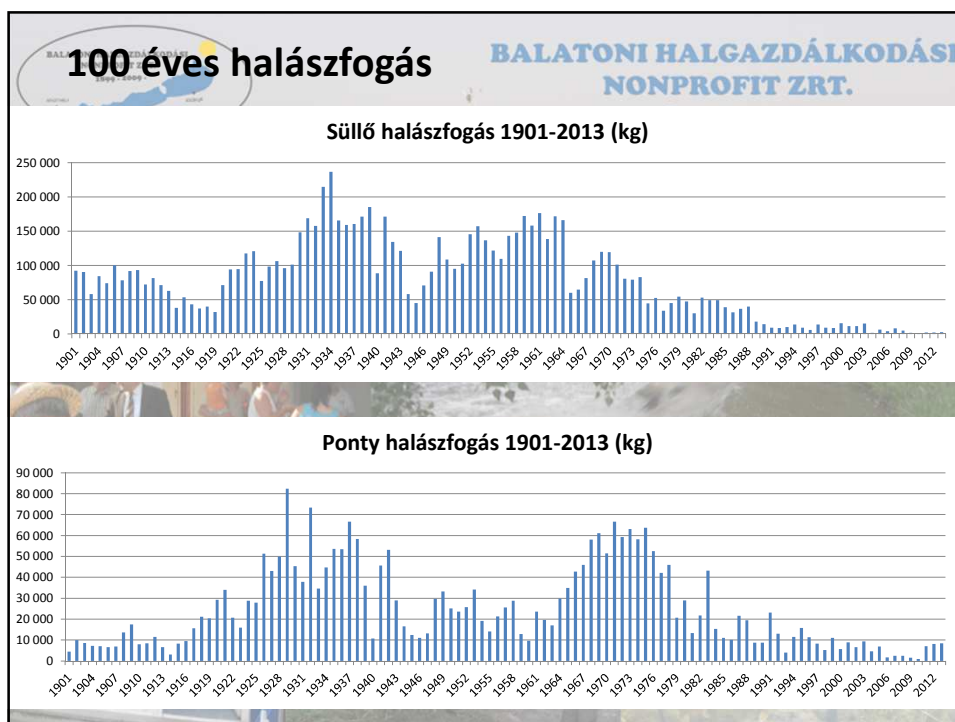





## BALATONI HORGÁSZFOGÁS

BALATONI HORGÁSZFOGÁS		
HALFAJ	2012	2013
Ponty:	251 678 kg	329 889 kg
Csuka:	10 866 kg	6 821 kg
Süllő:	64 955 kg	56 182 kg
Kőszüllő:	1 118 kg	2 809 kg
Harcsa:	2 140 kg	2 654 kg
Balin:	15 756 kg	13 928 kg
Garda:	2 384 kg	1 757 kg
Angolna:	5 261 kg	9 969 kg
Amur:	2 597 kg	1 535 kg
Egyéb:	159 658 kg	202 610 kg
<b>ÖSSZESEN:</b>	<b>516 575 kg</b>	<b>628 154 kg</b>

## Összes horgászfogás 2009-2013

Év	Horgászfogás (tonna)
<b>2009</b>	<b>425</b>
<b>2010</b>	<b>512</b>
<b>2011</b>	<b>510</b>
<b>2012</b>	<b>516</b>
<b>2013</b>	<b>628</b>

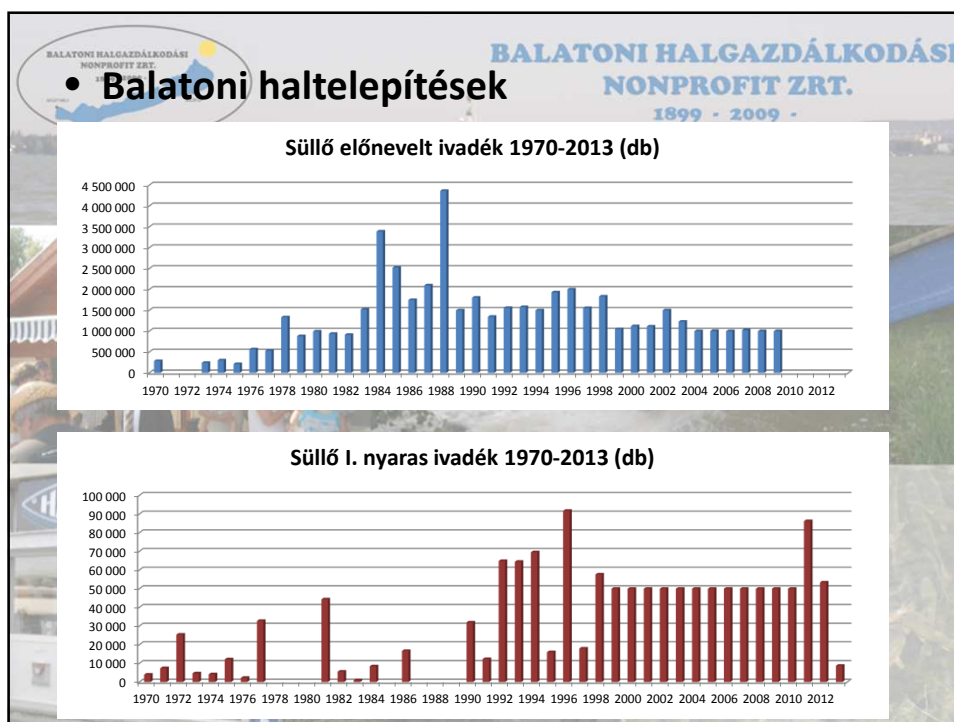
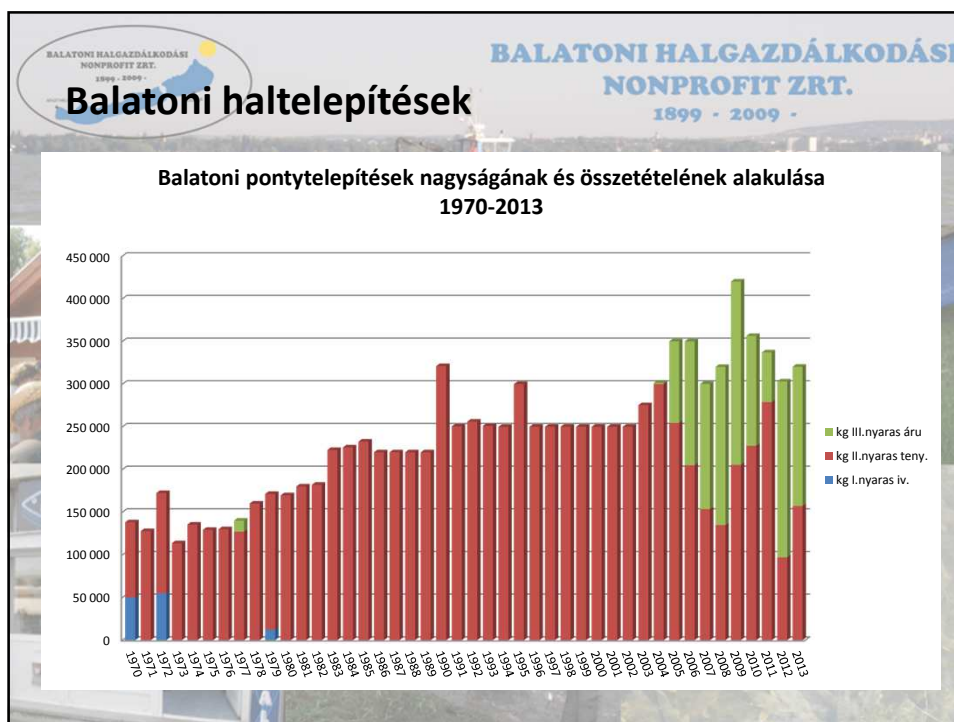

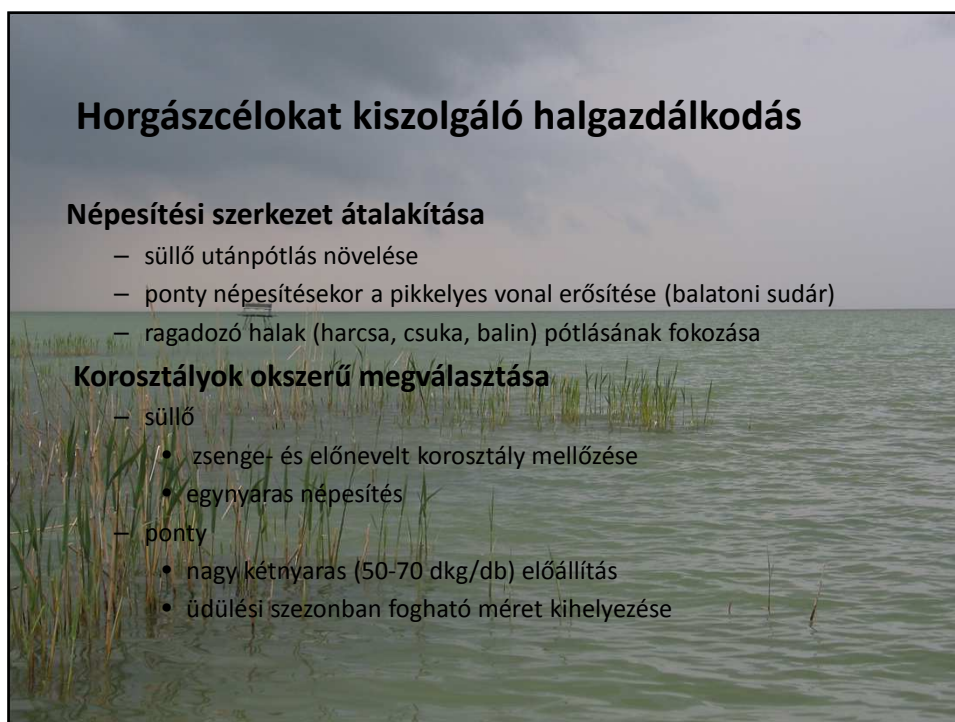



**Alapvető cél:** a népesített hal a lehető legjobb hatásokkal tudjon becsatlakoznia a tó természetes táplálékkészletébe.

- planktonikus táplálékkészlet elszegényedése (tápanyagszegény /tisztá/ víz)
- sanyarú ivadékkor
- de:
  - szúnyoglárva
  - vándorkagyló



## Okszerű népesítés

1.

Az őszi telepítés

100 q

100 q



## Okszerű népesítés

2.

**Kallódás (kormorán, illegális halászat és horgászat)**

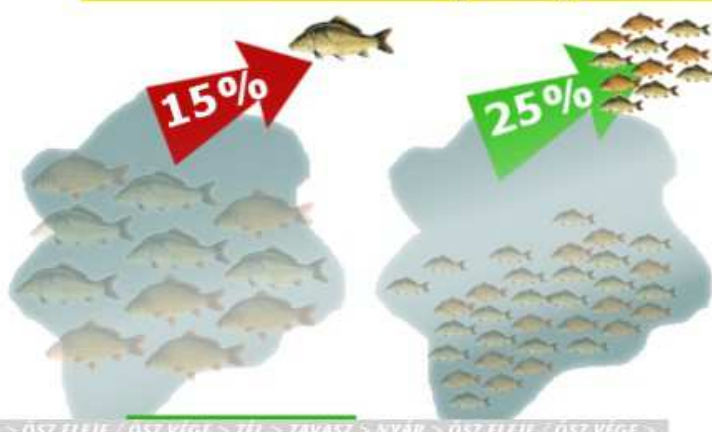

## Okszerű népesítés

3.

**Sporthorgászati kihasználtság a szezonban**

(horogéretten telepített hal: egész évben;  
tenyészhál: június derekától, méretesen)

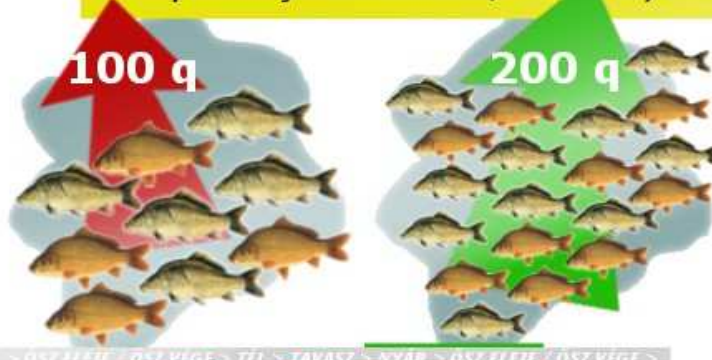

## Okszerű népesítés

**4.**

**A tóban maradt állomány a következő évi őszi telepítés idején**

**30 q**

**200 q**



## Halászat – hogyan tovább?

**Busa**

Legfontosabb kérdések:

- mekkora az állomány?
- szaporodik-e vagy sem?
- ha nem, honnan van a fiatal állomány?

• Feladatok:

- pontos állományfelmérés
- szaporodásra irányuló kutatás
- fiatal korosztály betelepülésének megakadályozása
- amennyiben szükséges, célzott és pontszerű halászati technológiák kidolgozása (szaporodási tropizmus, telelő állomány)



